



PARCHI MARINI
CALABRIA

Calendario 2025



Ciprea - PH Francesco Sesso



Flabellina affinis - *Flabellina rosa*. Ph Antonio Gagliardi

Gennaio 2025

L	M	M	G	V	S	D
		1	2	3	4	5
6	7	8	9	10	11	12
13	14	15	16	17	18	19
20	21	22	23	24	25	26
27	28	29	30	31		



PARCHI MARINI
CALABRIA



Caretta caretta - Tartaruga marina comune. Ph Francesco Sesso

Febbraio 2025

L	M	M	G	V	S	D
					1	2
3	4	5	6	7	8	9
10	11	12	13	14	15	16
17	18	19	20	21	22	23
24	25	26	27	28		



PARCHI MARINI
CALABRIA



Balistes capriscus - Pesce balestra. Ph Ernesto Sestito

Marzo 2025

L	M	M	G	V	S	D
					1	2
3	4	5	6	7	8	9
10	11	12	13	14	15	16
17	18	19	20	21	22	23
24	25	26	27	28	29	30
31						



PARCHI MARINI
CALABRIA



Pelagia noctiluca - Medusa luminosa. Ph Francesco Sesso

Aprile 2025

L	M	M	G	V	S	D
	1	2	3	4	5	6
7	8	9	10	11	12	13
14	15	16	17	18	19	20
21	22	23	24	25	26	27
28	29	30				



PARCHI MARINI
CALABRIA



Murena helen - Murena con gamberetti pulitori. Ph Antonio Gagliardi

Maggio 2025

L	M	M	G	V	S	D
			1	2	3	4
5	6	7	8	9	10	11
12	13	14	15	16	17	18
19	20	21	22	23	24	25
26	27	28	29	30	31	



PARCHI MARINI
CALABRIA



Plesionika narval - Parapando. Ph Ernesto Sestito

Giugno 2025

L	M	M	G	V	S	D
						1
2	3	4	5	6	7	8
9	10	11	12	13	14	15
16	17	18	19	20	21	22
23	24	25	26	27	28	29
30						



PARCHI MARINI
CALABRIA

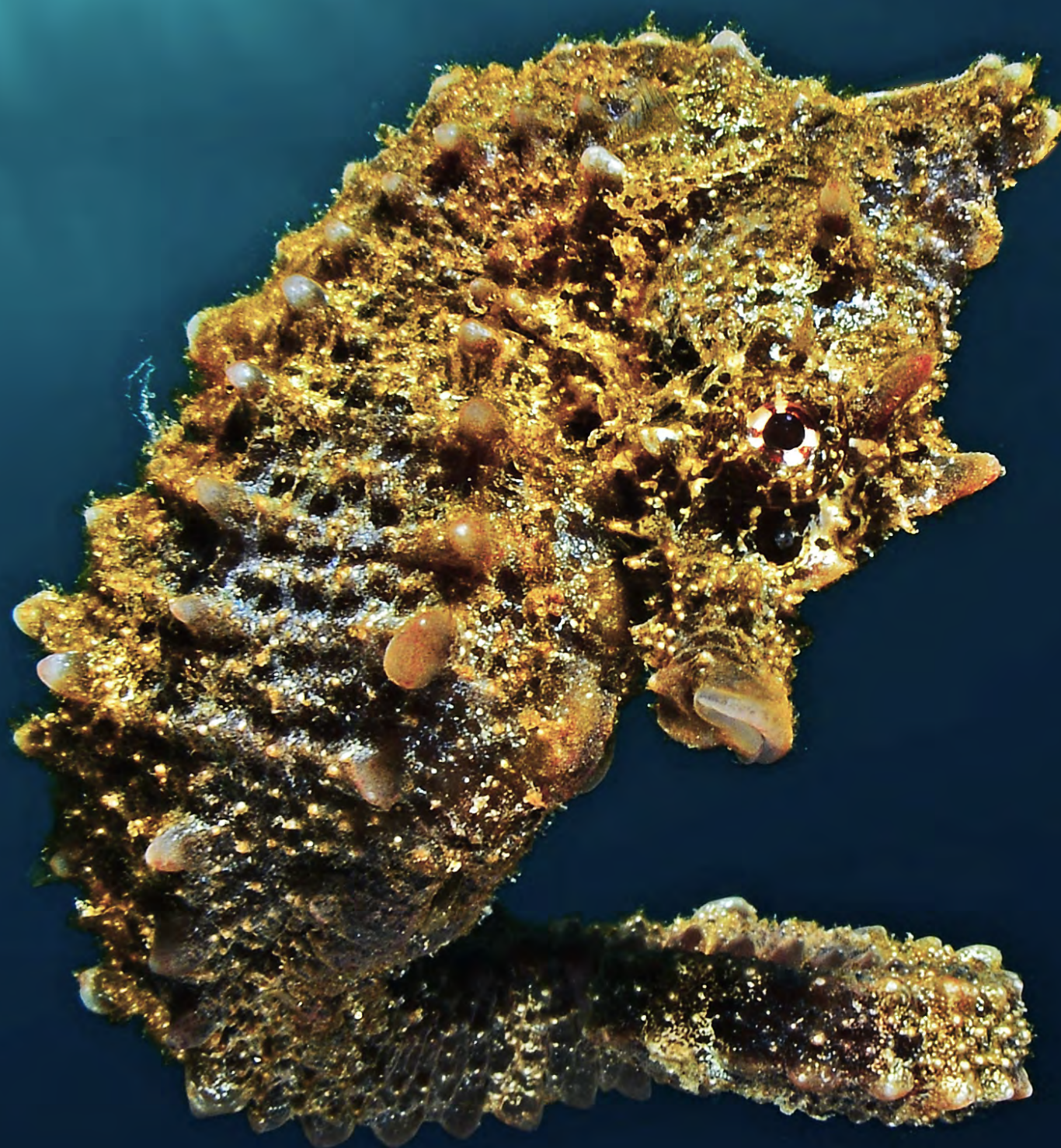

Hippocampus hippocampus - Cavalluccio camuso. Ph Francesco Sesso

Luglio 2025

L	M	M	G	V	S	D
	1	2	3	4	5	6
7	8	9	10	11	12	13
14	15	16	17	18	19	20
21	22	23	24	25	26	27
28	29	30	31			



PARCHI MARINI
CALABRIA



Embrione di *Scyliorhinus canicula* - Gattuccio. Ph Giorgio Maria Chiappetta

Agosto 2025

L	M	M	G	V	S	D
				1	2	3
4	5	6	7	8	9	10
11	12	13	14	15	16	17
18	19	20	21	22	23	24
25	26	27	28	29	30	31



PARCHI MARINI
CALABRIA



Diplodus puntazzo - Sarago pizzuto. Ph Massimo Sdanganelli

Settembre 2025

L	M	M	G	V	S	D
1	2	3	4	5	6	7
8	9	10	11	12	13	14
15	16	17	18	19	20	21
22	23	24	25	26	27	28
29	30					



PARCHI MARINI
CALABRIA



Symphodus ocellatus - Tordo ocellato. Ph Francesco Sesso

Ottobre 2025

L	M	M	G	V	S	D
		1	2	3	4	5
6	7	8	9	10	11	12
13	14	15	16	17	18	19
20	21	22	23	24	25	26
27	28	29	30	31		



PARCHI MARINI
CALABRIA

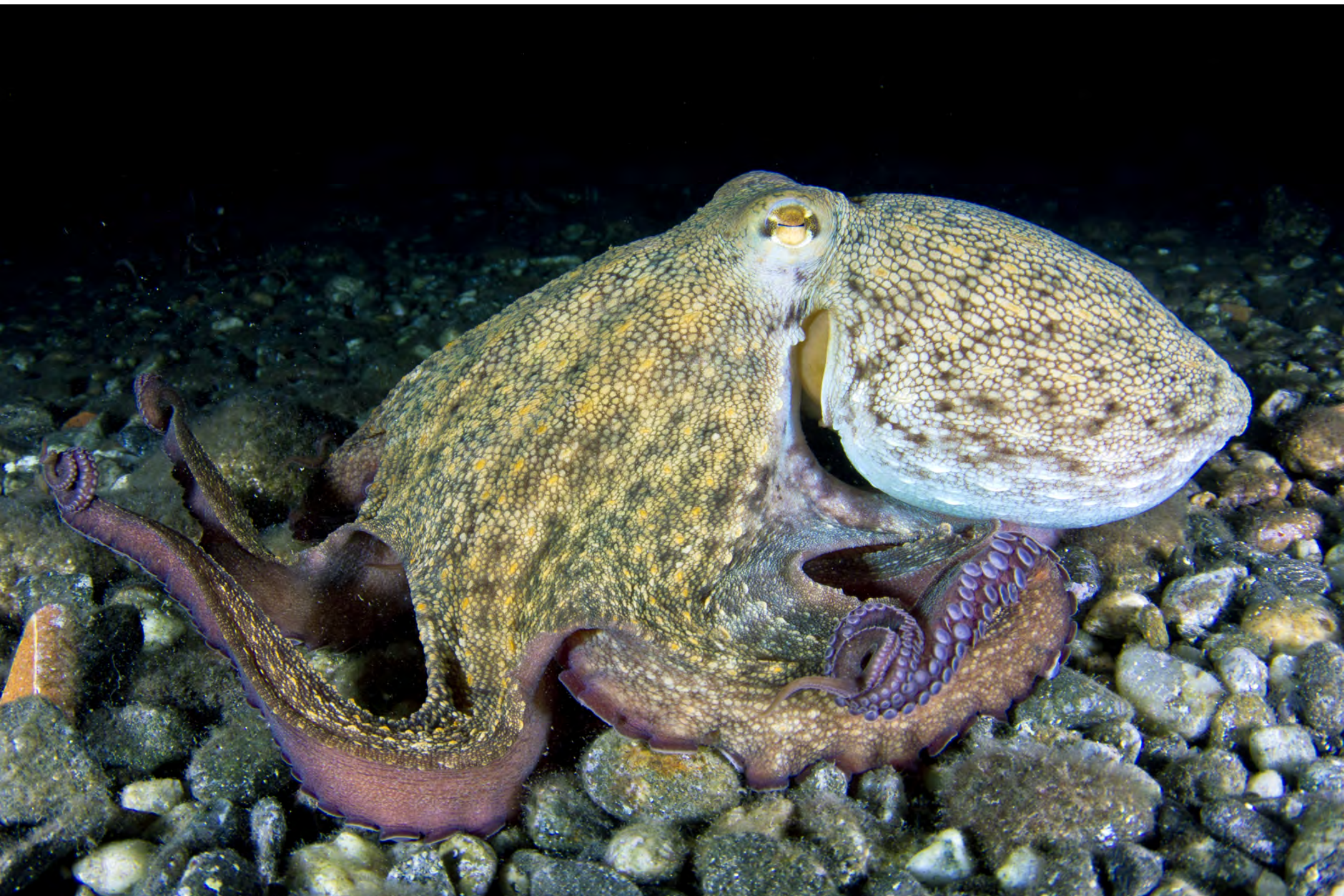

Octopus vulgaris - Polpo. Ph Massimo Sdanganelli

Novembre 2025

L	M	M	G	V	S	D
					1	2
3	4	5	6	7	8	9
10	11	12	13	14	15	16
17	18	19	20	21	22	23
24	25	26	27	28	29	30



PARCHI MARINI
CALABRIA



Grampus griseus - Grampo. Ph Maria Grandinetti

Dicembre 2025

L	M	M	G	V	S	D
1	2	3	4	5	6	7
8	9	10	11	12	13	14
15	16	17	18	19	20	21
22	23	24	25	26	27	28
29	30	31				



PARCHI MARINI
CALABRIA



PARCHI MARINI
CALABRIA



Epinephelus marginatus - Cernia bruna. Ph Francesco Sesso

L'Ente **Parchi Marini Regionali per la Calabria** è distribuito su gran parte del territorio regionale ed ha una estensione di circa 17.000 ha. Interessa le aree costiere e marine calabresi più rappresentative e di pregio, dal punto di vista paesaggistico, naturalistico e biologico.

L'EPMR comprende il Parco Marino Regionale "Riviera dei Cedri", il Parco Marino Regionale "Baia di Soverato", il Parco Marino Regionale "Costa dei Gelsomini", il Parco Marino Regionale "Scogli di Isca", il Parco Marino Regionale "Fondali di Capocozzo - S. Irene Vibo Marina - Pizzo - Capo Vaticano - Tropea" e il Parco Marino "Secca di Amendolara".

Fanno parte dell'Ente le due uniche Isole Calabresi, l'Isola Dino e l'Isola di Cirella, la grotta dell'Arcomagno. Gli scogli di Isca (noti come "Isca Grande" ed "Isca Piccola"), le coste rocciose e i fondali di Tropea e Capo Vaticano, segnalati come uno degli esempi più belli di flora e fauna mediterranea.

Oltre alle competenze di tutela, conservazione e valorizzazione delle aree parco, l'E.P.M.R. è stato individuato dalla Giunta Regionale (D.G.R. n. 378/2018) quale Ente Gestore di 28 Zone Speciali di Conservazione (Z.S.C.), tra cui: Fondali Capo di Tirone IT9310033, Isola di Dino IT9310034, Fondali Isola di Dino IT9310035, Fondali Isola di Cirella IT9310036, Isola di Cirella IT9310037, Scogliera dei Rizzi IT9310038, Fondali Scogli di Isca IT9310039, Montegiordano IT9310040, Macchie della Bura IT9310045, Fondali Crosia - Pietrapaola - Cariati IT9310048, Dune di Camigliano IT9310051, Foce del Neto IT9320095, Dune di Marinella IT9320100, Steccato di Cutro IT9320106, Fondali Staletti IT9320185, Lago la Vota IT9330087, Palude Imbutillo IT9330088, Dune dell'Angitola IT9330089, Oasi di Scolacium IT9330098, Foce del Crocchio IT9330105, Dune di Isca IT9330107, Dune di Guardavalle IT9330108, Scogliera di Staletti IT9330184, Costiera Briatico Nicotera IT9340091, Fondali Pizzo IT9340092, Fondali Capo Vaticano IT9340093, Fondali Capo Cozzo IT9340094, Spiaggia Brancaleone IT9350160.

Tra le specie si segnala la presenza nella Baia di Soverato dell'*Hippocampus hippocampus* e *Hippocampus guttulatus*, le uniche due specie di signatidi della subfamiglia hippocampinae presenti lungo le coste italiane e della "caretta caretta" che nidifica abitualmente nel tratto costiero compreso tra Capo Bruzzano a nord e Punta di Spropoli a sud.

